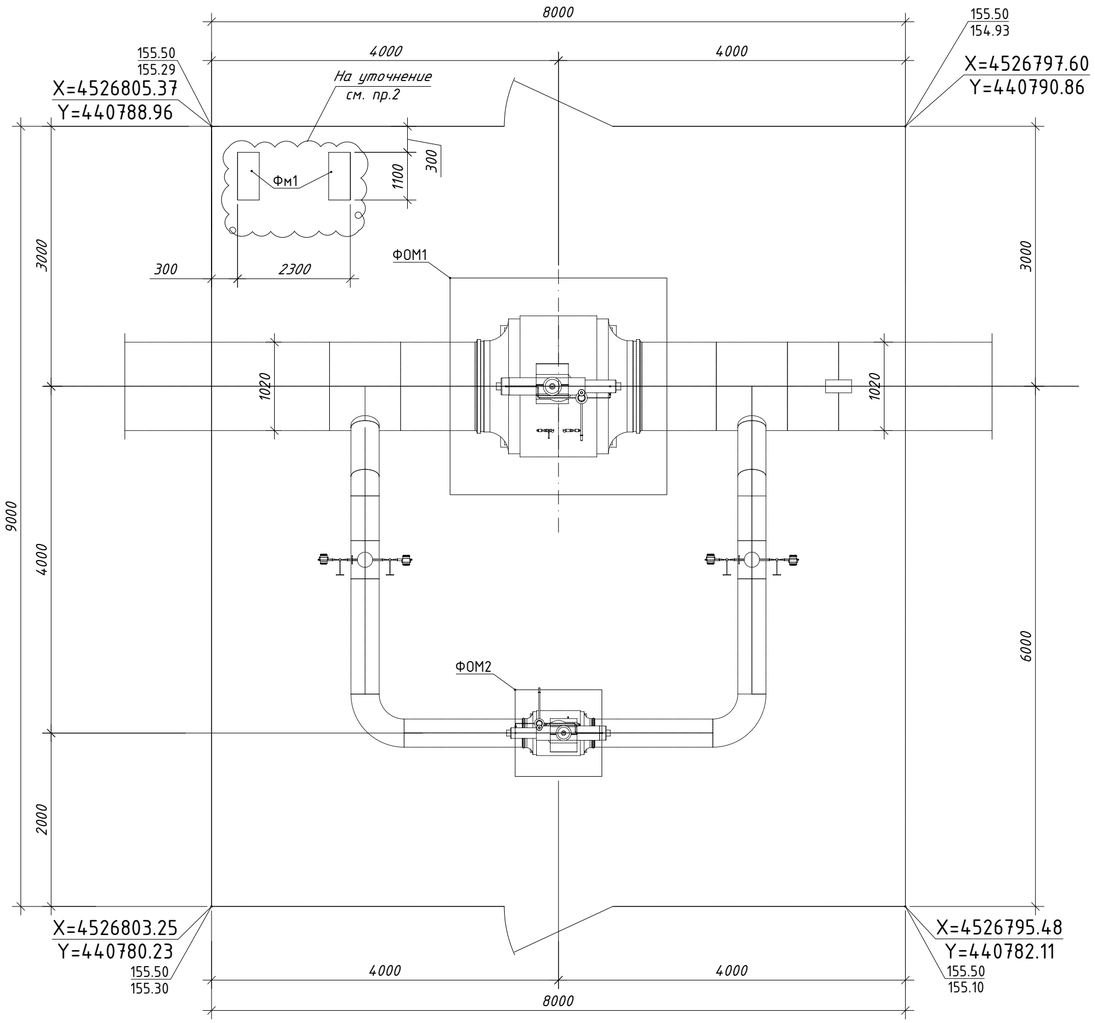
Схема расположения кранового узла КУП-D7



Спецификация элементов

Марка Поз.	Обозначение	Наименование	Кол. шт.	Масса ед.кг	Примеч.
		Крановый узел КУП-D7			
ФОМ1	EWE0426-MGL1-STR-054-DRW-760504	Фундамент оборудования, монолитный ФОМ1	1		
ФОМ2	EWE0426-MGL1-STR-054-DRW-760505	Фундамент оборудования, монолитный ФОМ2	1		
Фм1	см. лист 2	Фундамент Фм1	2		

Примечание:

1. Установка кранового узла КУП-D7 (DN1000) расположена на ПК0+33 трассы проектного газопровода.
2. Размеры установки навеса для КИПиА должны быть уточнены после получения КД на шкаф со стороны заказчика.
3. Данный лист см. совместно с листами: 2

Условные обозначения:

155.50 – Отметка спланированной поверхности земли

154.93 – Отметка существующей поверхности земли

A1	09.09.2026	Выпущено для строительства		
R1	27.07.2026	Выпущено для рассмотрения		
Рев	Дата	Назначение ревизии	Проверил	Утвердил

ЗАКАЗЧИК: UZTRANSGAZ | ГЕНЕРАЛЬНЫЙ ПОДРЯДЧИК: UET UZBEKENERGOTAMIR | ПОДРЯДЧИК: PBG Pro Build Generation | ГЕНЕРАЛЬНЫЙ ПРОЕКТИРОВЩИК: EAST WEST ENGINEERING

EWE0426-MGL1-STR-054-DRW-760502-A1

«СТРОИТЕЛЬСТВО НОВЫХ НИТОК (УЧАСТКОВ) ГАЗОПРОВОДОВ «ГАЗЛИ – САРИМОЙ» И «АКЧАЛОК – ГАЗЛИ – НУКУС» ОБЩЕЙ ПРОТЯЖЕННОСТЬЮ НЕ МЕНЕЕ 275 КМ».

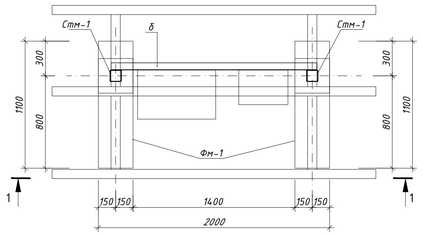
Изм.	Кол.уч.	Лист	№ док.	Подпись	Дата			
ГИП		Кирпичников С.			09.09.26	ГАЗОПРОВОД "ГАЗЛИ-САРИМОЙ" (54 КМ) Линейный крановый узел DN1000 КУП-D7	Стадия	Лист	Листов
Нач.отд.		Каршиев А.			09.09.26		РП	1	2
Исполн.		Юлдашев Ж.			09.09.26				
Н.контр		Кирпичников С.			09.09.26	Схема расположения кранового узла КУП-D7	EAST WEST ENGINEERING	ООО "EAST-WEST Engineering" г. Ташкент 2026г.	

Взам. инв. №

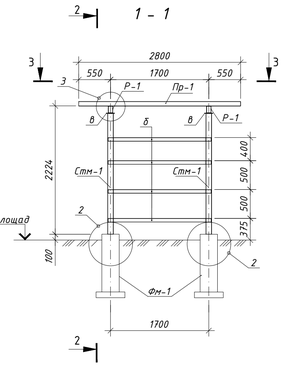
Подпись и дата

Инв.№ подл.

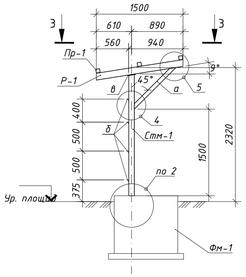
Навес для электрического шкафа и шкафа телемеханики Н-1



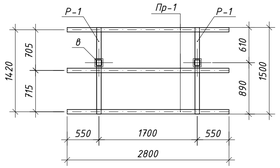
1 - 1



2 - 2



3 - 3



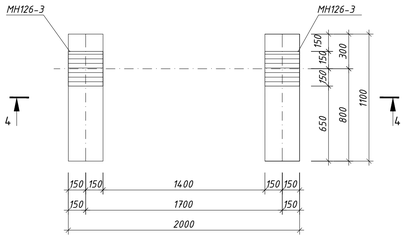
Ведомость деталей

Поз.	Эскиз
ш1	75 75 240

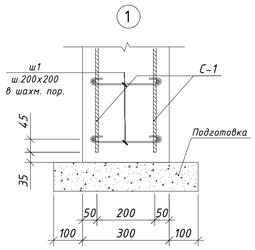
Спецификация элементов на данном листе

Марка Поз.	Обозначение	Наименование	Кол. шт	Масса ед., кг	Прим.
		Навес Н-1	1		
Стм-1	ГОСТ 30245-2003 С245	□ 100х100х4 L=2092 мм	2	22,70	45.40
Р-1	ГОСТ 30245-2003 С245	□ 120х80х4 L=1540 мм	2	18,00	36.00
Пр-1	ГОСТ 30245-2003 С245	□ 80х80х4 L=2800 мм	3	25,80	77.40
П-1	ГОСТ 24045-2016	Профнастил НС35-1000-0.6	5.1м²	6,40	32.64
а	ГОСТ 30245-2003 С245	□ 80х80х4 L=1020 мм	2	9,40	18.80
б	ГОСТ 8509-93 С245	∟ 63х4 L=1780 мм	4	6,94	27.76
в	ГОСТ 19903-2015 Лист	Б-ПН-8х150х150 ГОСТ 19903-2015 С245-ГК ГОСТ 27772-2015	2	1,41	2.82
г	ГОСТ 19903-2015 Лист	Б-ПН-8х100х200 ГОСТ 19903-2015 С245-ГК ГОСТ 27772-2015	8	1,25	10.00
		Фундамент Фм-1	2		Общие расх.
МН126-3	Серия 1.400-15	Изделие закладное МН126-3	2	6,70	13.40
С-1	См. данный лист	Сетка С-1	4	6,53	26.12
ш1	ГОСТ 34028-2016	Ф6 А240 L=390мм	30	0,20	5.93
		Материалы			
		Бетон класса В15, W6 F50			0.63м³
	на подготовку	Бетон кл. В7.5			0.13м³
С-1		Сетка С-1	1	6.53	6.53
1	ГОСТ 34028-2016	Ф10 А500 L=890мм	6	0,55	3.29
2	ГОСТ 34028-2016	Ф10 А500 L=1050мм	5	0,65	3.24

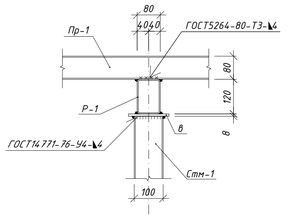
Фундамент Фм-1



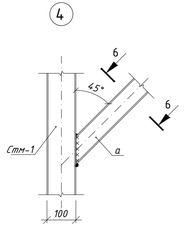
1



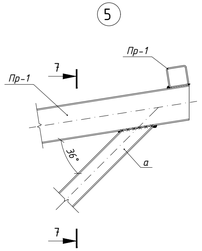
3



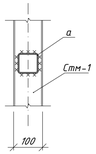
4



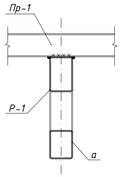
5



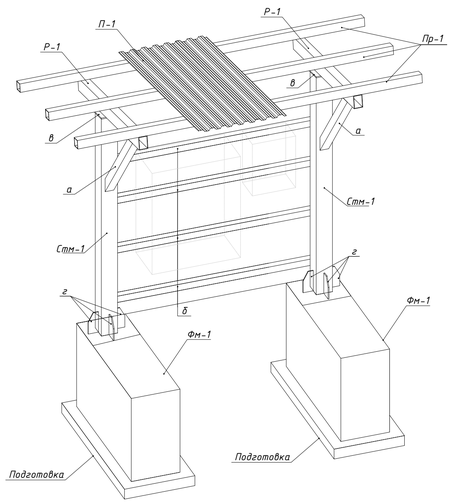
6 - 6



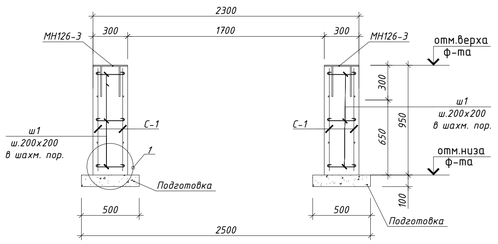
7 - 7



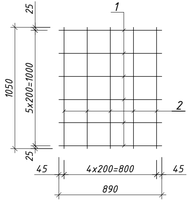
3D навеса



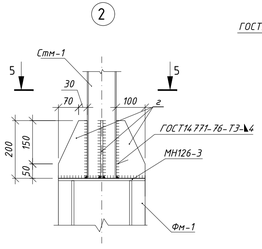
4 - 4



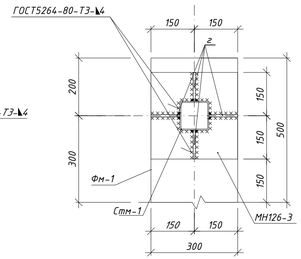
Сетка С-1



2



5 - 5



1. *Общие указания см. лист EWE0426-MGL1-STR-054-COM-760501*
2. *Данный лист см. совместно с листами: 1*
3. *Монолитные конструкции выполнить согласно ШНК 2.03.01-24 "Бетонные и железобетонные конструкции", КМК 3.03.01-98 "Несущие и ограждающие конструкции".*
4. *Подготовку из бетона кл. В7.5, толщиной 100 мм и с уширением на 100 мм в каждую сторону. Бетон для фундаментов применять на сульфатостойком портландцементе.*
5. *Все соединения арматурных стержней выполнять вязаными стальной отожженной проволокой d=0.8-1.0 мм*
6. *Сварку арматуры производить по РСТУз 865-98 электродами типа Э42А по ГОСТ 9467-75.*
7. *Размеры установки навеса для КИПиА должны быть уточнены после получения КД на шкаф со стороны заказчика.*
8. *Профнастил крепить к прогону Пр1 самонарезающими болтами комплект БС6-25НМ по ОСТ 34-13-016-88 с уплотнительными шайбами в каждой волне.*
9. *Соединение листов между собой по продольным сторонам выполнять комбинированными заклепками ЗК-4,8х10 по ОСТ 34-13-017-88 с шагом 300 мм. После монтажа места установки болтов и заклепок окрасить краской БТ-177 за 2 раза.*
10. *До монтажа профнастила металлические конструкции и сварные швы подготовить и окрасить эмалью ПФ-115 по ГОСТ 6465-95 в два слоя по одному слою грунтовки ГФ-021 по ГОСТ 25129-2020*

Рев	Дата	Назначение ревизии	Проверил	Утвердил
А1	09.09.2026	Выпущено для строительства		
Р1	27.07.2026	Выпущено для рассмотрения		

ЗАКАЗЧИК: UTG ULTRAENERGO

ГЕНЕРАЛЬНЫЙ ПОДРЯДЧИК: UET UZBEKENERGOTAMIR

ПОДРЯДЧИК: PBC

ГЕНЕРАЛЬНЫЙ ПРОЕКТИРОВЩИК: EAST WEST ENGINEERING

EWE0426-MGL1-STR-054-DRW-760502-A1

«СТРОИТЕЛЬСТВО НОВЫХ НИТОК (УЧАСТКОВ) ГАЗОПРОВОДОВ «ГАЗЛИ - САРИМОЙ» И «АКЧАЛОК - ГАЗЛИ - НУКУС» ОБЩЕЙ ПРОТЯЖЕННОСТЬЮ НЕ МЕНЕЕ 275 КМ».

Изм.	Кол.уч.	Лист	№ док.	Подпись	Дата
ГИП		Кирпичников С.			09.09.26
Нач.отд.		Каршиев А.			09.09.26
Исполн.		Юлдашев Ж.			09.09.26
Н.контр		Кирпичников С.			09.09.26

ГАЗОПРОВОД "ГАЗЛИ–САРИМОЙ" (54 КМ) Линейный кранового узел DN1000 КУП-D7

Схема расположения кранового узла КУП-D7

Стадия	Лист	Листов
РП	2	2

ООО "EAST-WEST Engineering" г. Ташкент 2026г.

Взам. инв. №

Подпись и дата

Инв.№ подл.

Формат / Format A3x3